

**ŠPORTNO DRUŠTVO
MARK**

ŠEMPETER
SLOVENIJA



Program dejavnosti **2017**

www.sd-mark-sempeter.si

Priimek in ime: _____ Letnik: _____

Pričujoča knjižica je “osebna izkaznica” člana našega ŠD Mark Šempeter. V pravilih društva sicer oseba pridobi pravice člana z rednim plačevanjem članarine, ki v letu 2017 znaša 14,00 €. Tudi simpatizerji društva lahko prejmejo to knjižico z namenom, da spoznajo našo dejavnost in se odločijo za članstvo v našem društvu.

Pohodov se udeležujemo zaradi lastnega zdravja, druženja in sprostitve. Knjižico vam žigosa vodja pohoda ali organizator prireditve. Za nagrado bomo tudi letos priznavali samo potrjene pohode po programu. Udeležba na pohodih je prostovoljna in na lastno odgovornost. Zborna mesta so: V Novi Gorici pri gimnaziji, v Šempetru na Trgu I.Roba. Avtobus odpelje z avtobusne postaje v N. Gorici. Pojasnila vam nudi predsednik društva Silvo KOKOT na tel.: 00386 41 359 369, ali e-pošta: ales.sela@siol.net

S pričetkom novega šolskega leta v jeseni bomo ponovno organizirali telesno vadbo. Nagradimo najmanj 28 opravljenih pohodov. Program pohodov je sad skupnih prizadevanj za uveljavitev našega društva v širšem prostoru.

Na pohodih vam želimo veliko doživetij in srečno prehojenih poti. Vaše zadovoljstvo bo vzpodbuda našemu prizadevanju za uspeh.

Članarina je plačana.

Žig in podpis: _____

Predsednik:
Silvo KOKOT l.r.

Z NAMI JE ITAK ŠE LEPŠE.

nedelja 8. jan.	15. POHOD PO TRIM STEZI ŠEMPETER Start ob 9.30 uri na trgu I. Roba v Šempetru. Organizator ŠD MARK.	prevoz km	vsak sam 6; 11; 16
nedelja 15. jan.	BAZOVIŠKI POHOD - KOKOŠKA Lažji pohod Še ena krajša in lažja proga Prijave Edes - tel.: 05 303 15 72 do 10. januarja	prevoz NG-avtobusna Šempeter čas hoje	avtobus 9.00 uri 9.15 1 ura; 4 ure
nedelja 22. jan.	MONTE FORTE D ALPONE (VR) Start ob 8.30 uri Prijave Silvo - tel.: 00386 41 359 369 do 10. januarja	prevoz NG-avtobusna Šempeter km	avtobus 4.30 uri 4.45 uri 9; 14; 20
nedelja 22. jan.	JOANNIS DI AIELLO DEL FRIULI (UD) Start ob 9.00 uri	prevoz NG-gimnazija Šempeter km	avto 8.00 uri 8.15 uri 7; 13

sobota 28. jan.	POHOD PO CVIČKOVI GASI Srednje težek pohod, možnost lažje poti. Start ob 9.00 - Otočec na Dolenjskem Prijave Alma - tel.: 302 27 84 do 23. januarja	prevoz NG-avtobusna Šempeter čas hoje	avtobus 5.45 uri 6.00 uri 4 ure
nedelja 29. jan.	CORDENONS (PN) Start ob 8.30 uri Prijave Alma - tel.: 302 27 84 do 23. januarja	prevoz NG-avtobusna Šempeter km	avtobus 6.15 uri 6.30 uri 5; 10; 15
sobota 4. feb.	GORICATLON Start pred Mestno občino Nova Gorica od 8.00 ure naprej. DOBRODELNI TEK ZA VDC STARA GORA	prevoz	vsak sam
nedelja 5. feb.	PORDENONE (PN) - VALLENONCELLO Start ob 8.30 uri Prijave Alma - tel.: 302 27 84 do 31. januarja	prevoz NG-avtobusna Šempeter km	avtobus 6.30 uri 6.45 uri 6 ; 12 ; 22

sreda 8. feb.	PO POTI KULTURNE DEDIŠČINE - VRBA Topla pohodniška oprema. Prijave Alma - tel.: 302 27 84 do 3. februarja	prevoz NG-avtobusna Šempeter čas hoje	avtobus 6.00 uri 6.15 uri 4 - 5 ur
nedelja 12. feb.	ROMANS D ISONZO (GO) Start ob 9.00 uri	prevoz NG-gimnazija Šempeter km	avto 8.00 uri 8.15 uri 6; 11; 16
sobota 18. feb.	REDNI LETNI OBČNI ZBOR Osnovna šola I. Roba Šempeter ob 17.uri Informativne prijave: Alma - tel.: 302 27 84 do 16. februarja		
nedelja 19. feb.	CAMPOLONGO TAPOGLIANO (UD) Start ob 8.30 uri	prevoz NG-gimnazija Šempeter km	avto 7.30 uri 7.45 uri 6; 12; 18

nedelja 26. feb.	POHOD MED VRHPOLJSKIMI VINOGRADI Start od 8.00 do 11.00 ure pri gasilskem domu.	prevoz NG-gimnazija Šempeter čas hoje	avto 8.00 uri 8.15 uri 2 - 3 ure
sobota 4. mar.	POHOD PO JURČIČEVI POTI Zimska oprema. Prijave Alma - tel.: 302 27 84 do 1. marca	prevoz NG-avtobusna Šempeter km	avtobus 5.30 uri 5.45 uri 15
nedelja 5. mar.	POSOŠKI MARATON Pohod - start ob 9.50 na Corso Verdi Soorganizator ŠD Mark.	km km	21,097 8,5
torek 7. mar.	TESTIRANJE TELESNE ZMOGLJIVOSTI Hoja na 2 km. Športni park Nova Gorica Ob 16.00 uri		

nedelja 12. mar.	PO KRAŠKI GMAJNI - PEDROVO Start ob 9.00 uri Srednje težek.	prevoz NG-gimnazija Šempeter čas hoje	avto 8.00 uri 8.15 uri 4 ure
nedelja 19. mar.	BELVEDERE-PIRAN-PORTOROŽ Lažji pohod. Hrana iz nahrbtnika. Prijave Alma - tel. 302 27 84 do 15. marca	prevoz NG-avtobusna Šempeter čas hoje	avtobus 7.00 uri 7.15 uri 5 ur
nedelja 26. mar.	DOBROVO - GRADIČ Lahek pohod, izbira med dvema progama. Prijave Alma - tel.: 302 27 84 do 22. marca	prevoz NG-avtobusna Šempeter čas hoje	avtobus 8.00 uri 7.45 uri 3 - 4 ure
nedelja 26. mar.	OGLEJ - AQUILEIA (UD) Start ob 9.00 uri	prevoz NG-gimnazija Šempeter km	avto 7.30 uri 7.45 uri 7; 12; 21

nedelja 2. apr.	POŽIVIMO MESTI - VIVICITTA (GO) Start ob 10.30 uri pred železniško postajo v Novi Gorici. Soorganizator ŠD Mark.	prevoz km	vsak sam 6; 12
nedelja 9. apr.	IZVIR HUBLJA-SINJI VRH Težek pohod	prevoz NG-gimnazija Šempeter čas hoje	avto 7.45 uri 8.00 uri 5 ur
nedelja 9. apr.	MEDUNO (PN) Start ob 8.30 uri Prijave Alma - tel.: 302 27 84 do 5. aprila	prevoz NG-avtobusna Šempeter km	avtobus 6.30 uri 6.45 uri 6; 12; 24
četrtek 13. apr.	TESTIRANJE TELESNE ZMOGLJIVOSTI Hoja na 2 km. Igrišče pri osnovni šoli v Renčah ob 16.00 uri.		

ŠAHISTI POZOR!

V sredo 26. 4. od 19. - 22. ure VABIMO vse ljubitelje šaha, da prisostvujejo turnirju na sedežu društva in se tudi sami preizkusijo v šahovskih veščinah.

Udeleženci bodo prejeli praktične nagrade!



Tel.: 05 992 67 94

Fax: 05 303 22 50

e-mail: lekarna.nova@gmail.com

www.lekarna-nova.si

Žnidarčičeva ulica 21
5290 Šempeter pri Gorici



KOMUNALA

Komunala Nova Gorica d.d.
Cesta 25. junija 1

ponedeljek 17. apr.	PO SLEDEH I. SVETOVNE VOJNE Start ob 8.30 na Trgu Evrope v N. Gorici Mednarodni pohod. Organizator ŠD Mark.	prevoz km	vsak sam 5; 10; 20
ponedeljek 17. apr.	RAVNE-KUCELJ-MALA GORA 6. Brankov pohod Težji planinski pohod, hrana iz nahrbtnika.	prevoz NG-gimnazija Šempeter čas hoje	avto 8.00 uri 8.15 uri 4 ure
petek 21. apr.	TESTIRANJE NAŠIH VOZNIKOV Zbor ob 10.00 uri v Živilski šoli v Podmarku AMD + Policija		
nedelja 23. apr.	KRMIN - CORMONS (GO) Start ob 8.30 uri	prevoz NG-gimnazija Šempeter km	avto 7.30 uri 7.45 uri 6; 12

torek 25. apr.	SREDIPOLJA - FOGLIANO - REDIPUGLIA Start ob 9.00 uri	prevoz NG-gimnazija Šempeter km	avto 8.00 uri 8.15 uri 7; 12; 21
nedelja 30. apr.	PALMANOVA (UD) Start ob 9.00 uri	prevoz NG-gimnazija Šempeter km	avto 7.30 uri 7.45 uri 7; 12; 21
poned. 1. maj	BIBIONE (VE) Start ob 9.00 uri Prijave Alma - tel.: 302 27 84 do 27. aprila	prevoz NG-avtobusna Šempeter km	avtobus 6.30 uri 6.45 uri 6; 11; 18
četrtek 4. maj	TESTIRANJE TELESNE ZMOGLJIVOSTI Hoja na 2 km. Igrišče pri osnovni šoli v Desklah ob 16.00 uri.		

5. maj - 17. maj	SARDINIJA - KORZIKA Letno potovanje po Evropi. Zbor udeležencev v torek 24. januarja ob 18.00 uri na sedežu društva.	Prijave - Silvo	
nedelja 7.maj	BATOVŠKA KROŽNA POT Start v Batah ob 9.00 uri Lažji pohod.	prevoz NG-gimnazija Šempeter čas hoje	avto 8.15 uri 8.00 uri 4 ure
nedelja 14. maj	18. POHOD PO POTEH STARE GORE Start ob 9.00 uri pri igrišču na Stari Gori.	prevoz km	vsak sam 5; 10; 12
nedelja 14. maj	KOPRIVNO - CAPRIVA DEL FRIULI (GO) Start ob 9.00 uri	prevoz NG-gimnazija Šempeter km	avto 8.00 uri 8.15 uri 7; 13; 20

sobota 20. maj	LEVPA 14. POHOD „KJE SO TISTE STEZICE?“ Start ob 9.00 uri v športnem parku Levpa.	prevoz Šempeter NG-gimnazija km	avto 7.30 uri 7.45 uri 5; 9; 21
nedelja 21.maj	TRŽIČ - MONFALCONE (GO) Start ob 9.00 uri	prevoz NG-gimnazija Šempeter km	avto 7.45 uri 8.00 uri 8; 13
nedelja 28. maj	MEDEA (GO) Start ob 9.00 uri	prevoz NG-gimnazija Šempeter km	avto 8.00 uri 8.15 uri 8; 12; 16
torek 30. maj	TESTIRANJE TELESNE ZMOGLJIVOSTI Hoja na 2 km. Športni park v Novi Gorici ob 16.00 uri		

petek 2. jun.	SELCE - SELZ DI RONCHI (GO) Start ob 8.30 uri	prevoz NG-gimnazija Šempeter km	avto 7.15 uri 7.30 uri 5; 11; 18
nedelja 4. jun.	POHOD PO PLANINSKEM POLJU Start ob 10.00 uri Lažji pohod. Prijave Marica - tel.: 040 763 370 do 31. maja	prevoz NG-avtobusna Šempeter čas hoje	avtobus 7.45 uri 8.00 uri 3 - 4 ure
sreda 7. jun.	ZDRAVNIŠKO PREDAVANJE Kinodvorana v Šempetru ob 17.00 uri		
nedelja 11. jun.	28. ŠEMPETRSKI POHOD Start ob 8.30 na Trgu I. Roba v Šempetru Organizator ŠD MARK.	prevoz km	vsak sam 6; 10; 16; 20

sobota 17. jun.	NAGRADA ZVESTIM POHODNIKOM za opravljenih 28 pohodov v 2016. Udeleženci so na seznamu v knjižici. Prijava Alma - tel.: 302 27 84 do 13. junija	prevoz NG-avtobusna Šempeter	avtobus 7.00 uri 7.15 uri
nedelja 18. jun.	MARTINŠČINA-S. MARTINO (GO) Start ob 8.30 uri	prevoz NG-gimnazija Šempeter km	avto 7.30 uri 7.45 uri 6; 12; 18
nedelja 18. jun.	POHOD NA PODRTO GORO-KOVK Srednje težek Hrana iz nahrbtnika.	prevoz NG-gimnazija Šempeter čas hoje	avto 7.00 uri 7.15 uri 5 ur
nedelja 25. jun.	DOLEGNANO (UD) Start ob 8.30 uri.	prevoz NG-gimnazija Šempeter km	avto 7.30 uri 7.45 uri 7; 14; 21

nedelja 2. jul.	BUERIIS (UD) Start ob 8.00 uri. Prijava Alma - tel.: 302 27 84 do 28. junija	prevoz NG-avtobusna Šempeter km	avtobus 6.00 uri 6.15 uri 6;12;18
nedelja 2. jul.	LJUBELJ - KOČA NA PREVALI Dve trasi, lažji in težji pohod. Prijava Alma - tel. 302 27 84 do 28. junija	prevoz NG-avtobusna Šempeter čas hoje	avtobus 5.00 uri 5.15 uri 3 ure ; 5 ur
nedelja 9. jul.	MONTE BIVERA Težek pohod, hrana v nahrbtniku. Prijava Alma - tel. 302 27 84 do 4. julija	prevoz NG-avtobusna Šempeter čas hoje	avtobus 5.00 uri 5.15 uri 6 ur
nedelja 9. jul.	CASSACCO (UD) Start ob 7.45 uri Prijava Alma - tel. 302 27 84 do 4. julija	prevoz NG-avtobusna Šempeter km	avtobus 6.00 uri 6.15 uri 8; 13; 20

nedelja 16. jul.	18. POHOD IN TEK VOGRŠČEK Start ob 8.30 uri pri jezcu Vogršček. Organizator ŠD MARK.	prevoz km	vsak sam 6; 12; 16
nedelja 23. jul.	POHOD V DOLOMITE Lažji in težji pohod. Hrana iz nahrbtnika. Prijava Alma - tel.: 302 27 84 do 18. julija	prevoz NG-avtobusna Šempeter čas hoje	avtobus 5.00 uri 5.15 uri 2 - 6 ur
nedelja 30. jul.	POKLJUKA - VIŠEVNIK Dve trasi - lažji ali težji pohod.	prevoz NG-avtobusna Šempeter čas hoje	avtobus 5.00 uri 5.15 uri 3 - 5 ur
5.avg - 6. avg.	TRIGLAVSKA JEZERA Težji pohod, hrana iz nahrbtnika. Prijava Drago - tel.: 041 937 792 do 10. julija	prevoz želez. postaja	vlak 5.20 uri

GOSTILNA S PRENOČIŠČI



Kogoj[®]

tel.: 05 301 30 97
Bilje 149
www.kogoj.si



Nova Gorica

Sedejeva ulica 1, 5000 Nova Gorica
tel.: 05/330 59 00, fax: 05/330 59 90
www.autosport.si, assport@siol.net



vrtnarija
KODRIČ

Vrtojbenska 14/a
5290 Šempeter
pri Gorici

tel.: (05) 393 0700

nedelja 6. avg.	CRAUGLIO DI SAN VITO AL TORRE (UD) Start ob 8.00 uri.	prevoz NG-gimnazija Šempeter km	avto 6.00 uri 6.15 uri 6; 12; 20
nedelja 13. avg.	PEDROVO - BRANIK Lahek pohod. Prijave Alma - tel.: 302 27 84 do 9. avgusta	prevoz NG-gimnazija Šempeter čas hoje	avto 8.00 uri 8.15 uri 3 ure
torek 15. avg.	KRANJSKA GORA - DOLINA TAMAR - PLANICA Lahek pohod. Prijave Alma - tel.: 302 27 84 do 11. avgusta	prevoz NG-avtobusna Šempeter čas hoje	avtobus 7.00 uri 7.15 uri 3 ure
nedelja 20. avg.	MORTEGLIANO (UD) Start ob 8.30 uri	prevoz NG-gimnazija Šempeter km	avto 7.00 uri 7.15 uri 6; 13; 21

nedelja 27. avg.	ŽIRI - VRH SV. TREH KRALJEV Lažji pohod, hrana iz nahrbtnika. Prijava Marica - tel.: 040 763 370 do 23. avg.	prevoz NG-avtobusna Šempeter čas hoje	avtobus 7.00 uri 7.15 uri 2 - 4 ure
nedelja 3. sep.	38. POHOD PO BILJENSKIH GRIČIH Start ob 9.00 uri v Biljah.	prevoz km	vsak sam 6; 12
sobota 9. sep.	15. POHOD PO POTEH GORIŠKE FRONTE Start ob 8.00 pri Gasilskem domu v Novi Gorici Start ob 10.30 pred dvorano v Bukovici Start ob 11.00 pri vrtcu - ul. Padlih borcev v Šempetru Start ob 11.00 v Vrtojbi - Krajevni odbor	prevoz čas hoje	vsak sam 4 ure
nedelja 10. sep.	VILLA VICENTINA (UD) Start ob 8.30 uri.	prevoz NG-gimnazija Šempeter km	avto 7.15 uri 7.30 uri 7; 12; 20

nedelja 10. sep.	SVINJAK Start v Kal Koritnici Srednje težek Prijave Alma - tel.: 302 27 84 do 6. septembra	prevoz NG-avtobusna Šempeter čas hoje	avtobus 6.00 uri 5.45 uri 6 ur
nedelja 17. sep.	MEDEA (GO) Start ob 9.30 uri	prevoz NG-gimnazija Šempeter km	avto 8.30 uri 8.45 uri 3; 6; 12
sobota 23. sep.	TISOČ KORAKOV ZA UPANJE Start Mestna občina Nova Gorica ob 9.00 uri Sorganizator ŠD MARK.	prevoz km	vsak sam 7; 15
nedelja 24. sep.	MARIANO DEL FRIULI (GO) Start ob 9.00 uri	prevoz NG-gimnazija Šempeter km	avto 8.00 uri 8.15 uri 6; 12; 16

SIT ● **GRAFIKA**
Solkan

Tel.: 05/333 14 33,
Fax: 05/333 14 34
Gsm: 041 634 167

DIGITALNI PRINT

E-mail: sitosolkan@siol.net
[www: sitografika-sp.si](http://www.sitografika-sp.si)

AVTOKLEPARSTVO
IN
AVTOLIČARSTVO

ŽIBERNIK s.p.

Cesta na Čuklje 29 D
5290 Šempeter pri Gorici
tel.: (05) 303 61 36



triglav

MAHLE

Driven by performance

SI - 5290 Šempeter pri Gorici,
Polje 15
Slovenija
tel.: +386 5 30 93 000
fax: +386 5 33 93 801

nedelja 30. sep.	TESTIRANJE TELESNE ZMOGLJIVOSTI Hoja na 2 km. Osnovna šola I. Roba v Šempetru ob 9.30 uri		
nedelja 30. sep.	POHOD OPATJE SELO – VRH Start ob 9.00 uri.	prevoz NG-gimnazija Šempeter čas hoje	avto 8.00 uri 8.15 uri 4 ure
nedelja 1. okt.	SELCE - SELZ DI RONCHI (GO) Start ob 9.00 uri	prevoz NG-gimnazija Šempeter km	avto 7.45 uri 8.00 uri 7; 13
nedelja 8. okt.	VILEŠ - VILLESSE (GO) Start ob 9.00 uri	prevoz NG-gimnazija Šempeter km	avto 8.00 uri 7.15 uri 6; 12; 16

<p>nedelja 8. okt.</p>	<p>POHOD PO SEDEVČIČEVI POTI Start na Banjšicah ob 9.00 uri Na izbiro sta dve progi.</p>	<p>prevoz NG-gimnazija Šempeter čas hoje</p>	<p>avto 8.00 uri 7.45 uri 4 ure</p>
<p>nedelja 8. okt.</p>	<p>POHOD OPATJE SELO – CERJE Start ob 9.00 uri.</p>	<p>prevoz NG-gimnazija Šempeter km</p>	<p>avto 7.45 uri 8.00 uri 5; 15; 18</p>
<p>nedelja 15. okt.</p>	<p>ŠEMPETER OB SOČI - SAN PIER D'ISONZO (GO) Start ob 9.00 uri</p>	<p>prevoz NG-gimnazija Šempeter km</p>	<p>avto 7.45 uri 8.00 uri 7; 12; 18</p>
<p>četrtek 19. okt.</p>	<p>TESTIRANJE TELESNE ZMOGLJIVOSTI Hoja na 2 km. Športni park v Novi Gorici ob 16.00 uri.</p>		

sobota 21. okt.	POHOD V SPOMIN NA GREG. ABRAMA Start ob 9.00 uri - kulturni dom Hrvatini Prijave Alma - tel.: 302 27 84 do 17. oktobra	prevoz NG-avtobusna Šempeter čas hoje	avtobus 6.30 uri 6.45 uri 3 ure
nedelja 22. okt.	TRŽIČ - MONFALCONE (GO) Start ob 9.00 uri	prevoz NG-gimnazija Šempeter km	avto 7.45 uri 8.00 uri 5; 9; 14
nedelja 22. okt.	MIHAJLOV POHOD - VITOVLJE - KOPITNIK - ČEPOVAN Start ob 9.00 uri Težek pohod	prevoz km	vsak sam 19
nedelja 29. okt.	BRESTOVICA Start ob 8.00 pred staro šolo	prevoz NG-gimnazija Šempeter čas hoje	avto 6.45 uri 7,00 uri 4 ure



nemec
GLASS

Bilje 187
5292 Renče

KOLESARSKI CENTER

Žnidarčičeva 21c
Šempeter pri Gorici
Tel.: 05 393 65 37

Primet
international metal trader

Primet d.o.o., 5290 Šempeter pri Gorici,
MP Vrtojba 2-A, Slovenija
Tel.: +386 5 33 66 070, Fax: +386 5 33 66 080
E-mail: info@primet.si

nedelja	ISTRISKE TOPLICE	prevoz	avtobus
6. nov.	Lažji planinski pohod, hrana iz nahrbtnika.	NG-avtobusna	7.00 uri
	Prijave Alma - tel.: 302 27 84 do 2. novembra	Šempeter	7.15 uri
		čas hoje	4 ure
sobota	KRNSKA JEZERA - POHOD SPOMINA	prevoz	avtobus
11. nov.	Lažji pohod. Hrana iz nahrbtnika.	NG-avtobusna	7.15 uri
	Prijave Edes - tel.: 05 303 15 72 do 6. novembra.	Šempeter	7.00 uri
		čas hoje	4 ure
nedelja	VITOVSKA KROŽNA POT	prevoz	vsak sam
12. nov.	Start ob 8.00 uri s prireditvenega prostora v Vitovljah		
		čas hoje	4 ure
četrtek	TESTIRANJE TELESNE ZMOGLJIVOSTI		
16. nov.	Hoja na 2 km. Telovadnica pri osnovni šoli v Renčah ob 16.00 uri.		

petek 17. nov.	21. POHOD Z LUČKAMI - KORAK IZ TEME DOBRODELNA PRIREDITEV Začetek ob 17.00 uri pri Gasilskem domu v Šempetru	prevoz	vsak sam
nedelja 19. nov.	PO VRTOVČEVIH POTEH Start v Ustju od 7.00 do 9.00 ure	prevoz NG-gimnazija Šempeter čas hoje	avto 7.00 uri 7.15 uri 5 ur
nedelja 19. nov.	PALMANOVA (UD) Start ob 8.30 uri.	prevoz NG-gimnazija Šempeter km	avto 7.15 uri 7.30 uri 6; 12
nedelja 26. nov.	PORTOGRUARO (VE) Start ob 7.30 ure. Prijava Alma - tel. 302 27 84 do 22. novembra	prevoz NG-avtobusna Šempeter km	avtobus 6.30 uri 6.45 uri 7; 14; 18

nedelja 3. dec.	TRŽIČ - MONFALCONE (GO) Start ob 9.00 uri	prevoz NG-gimnazija Šempeter km	avto 7.45 uri 8.00 uri 7; 14; 18
nedelja 3. dec.	PO KALANOVI POTI Start ob 9.00 uri v Grgarskih Ravnah. Lažji pohod. Hrana iz nahrbtnika.	prevoz NG-gimnazija Šempeter čas hoje	avto 8.15 uri 8.00 uri 4 ure
sobota 9. dec.	SREČANJE ČLANOV DRUŠTVA ob 17.00 uri v Gasilskem domu v Šempetru. Informativne prijave Alma - tel. 302 27 84 do 5.dec.		
nedelja 10. dec.	GUMIN - PIOVEGA DI GEMONA (UD) Start ob 9.00 uri	prevoz NG-avtobusna Šempeter km	avtobus 6.30 uri 6.45 uri 7; 14; 18



**SALONIT
ANHOVO**



Laborplast d.o.o. Nova Gorica
Gortanova 35, 5000 Nova Gorica
Tel.: 05 33 59 200



**FRIZERSTVO
MARYLIN**

Mirjana Martinič
s.p.

Bukovica 50/1
5293 Volčja Draga
tel.: 05 / 39 55 666

moško FRIZERSTVO ZVONKA

Katarina Saksida s.p.

Irena Veselič s.p.

Ul. Gradnikove brigade 51 • 5000 NOVA GORICA

GSM: 041/276 875

urnik

ponedeljek: 12^h- 19^h

torek, sreda, četrtek: 10^h- 19^h

petek: 10^h- 19^h

sobota in nedelja zaprto

nedelja 17. dec.	20. POHOD IN TEK V NOVO LETO Dijaški dom pod Kostanjevico. Start ob 10.00 uri Organizator ŠD MARK	prevoz km	vsak sam 5; 10; 15
nedelja 17. dec.	MIREN - PEČ - PECI (GO) BAKLADA Start ob 17.00 uri	prevoz čas hoje	vsak sam 2 uri
torek 26. dec.	GRADEŽ - GRADO (GO) Start ob 10.00 uri	prevoz NG-avtobusna Šempeter km	avtobus 8.30 uri 8.45 uri 5; 12
torek 26. dec.	BAKLADA V STARI GORI Start ob 17.00 uri na vrhu Stare Gore.	prevoz čas hoje	vsak sam 2 uri

AVRIGO TOURS

potovalna
agencija



Letalske vozovnice
Križarjenja
Organizacija
izletov in potovanj
telefon: +386 5 33-03-120

Najem turističnih in
visokoturističnih avtobusov
telefon: +386 5 33-03-111

MARKOVA PESEM

*Se zbiramo stari in mladi, v naravo podajamo se,
ko jutro nedeljsko napoči, nas čakajo nove steze.*

*Po težko prehojeni poti zapojemo pesem v slovo,
prav nič ta napor nas ne moti, v nedeljo bo zopet lepo.*

*Gremo tudi v tuja okolja, srečujemo nove ljudi,
od skal tja do sinjega morja se naša družabnost krepi.*

*Pesem in sveži zrak spremlja naš vsak korak,
druženje v društvu Mark zdravja nam da.*

UDELEŽENCI POHODOV 2016 Z NAJMANJ 28 OPRAVLJENIMI POHODI - Čestitamo!

1. ABRAHAMSBERG MARICA	40	16. ČRVIČ BREDA	32
2. BALIČ EDES	47	17. DADIĆ LILIANA	45
3. BATTISTI CARLA	60	18. FERFOLJA DRAGO	35
4. BIRSA TEREZIJA	50	19. FERFOLJA JOŽICA	38
5. BIRSA DAMJAN	30	20. FERJANČIČ NORMA	57
6. BIZJAK MAJDA	48	21. FON MARIJA	42
7. BOSCH ALFREDO	63	22. FON IVAN	28
8. BOŠKIN HELENA	36	23. GOJKOVIČ MIRJAM	28
9. BRATINA BORIS	38	24. GRATTON ALBINA	51
10. BRATINA NADA	35	25. GREGORIČ ADRIJAN	40
11. CARDONE GIOVANNI	32	26. GRUDEN MILAN	45
12. COTIČ PAVLA	64	27. GRUDEN MILENA	45
13. ČERNE MILENA	32	28. IVANČIČ MARIJA	39
14. ČERNE ZLATKO	33	29. KENDA IVA	42
15. ČESNIK NIVES	33	30. KOBOLT CILKA	28

31. KOKOT SILVO	63	46. NUSSDORFER LIDIJA	62
32. KRAJNOVIČ EMA	39	47. NUSSDORFER ZDENKO	66
33. KRT DRAGO	32	48. PAVLIN ALMA	41
34. LEBAN BERTA	43	49. PAVLIN HENRIK	41
35. LEBAN MARJAN	34	50. PICHLER IVANA	33
36. LOZAR DORICA	39	51. PIŽENT SONJA	52
37. MARAŽ KATJA	36	52. SALDICO ROSA ANNA	32
38. MARUŠIČ OLGA	28	53. SANTIN VALERIJA	28
39. MAVRIČ ANA	36	54. ŠČUKA DARINKA	32
40. MILANESE SERGIO	40	55. ŠTRUKELJ KARLO	67
41. MILANIČ CVETKA	46	56. TROHA IVANA	30
42. MILANIČ MILAN	44	57. VERNI ANTONIO	28
43. MOČNIK IVAN	54	58. ŽORŽ DRAGICA	64
44. MOLAR JOŽICA	28		
45. MOLAR LUCIJAN	30		

Mnogo je načinov, da obdržite svoje telo v dobrem stanju.

Hoja pa je področje, ki vam ponuja mnogo več, kot pričakujete...

Prijateljstvo, pobuda in veselje do življenja.

Hoja je zagotovo eden od najcenejših športov,

kjer je potreben le par dobre obutve in oblačilo za vse vremenske razmere.

Vsak se lahko poda na to pot.



Moji vtisi:

Program so pripravili:

Alenka, Alma, Božidar, Dejan, Edes, Jože, Manfred, Marica, Roman, Silvo, Silvana, Vojko, Zdravko
Prvič izdan program dejavnosti v obliki knjižice leta 2005.

Naklada: 800 izvodov

Tisk: A - MEDIA d.o.o., Šempeter pri Gorici



Se zbi-ra-mo sta-ri in mla --- di, v na-ra-vo po-da-ja-mo
 Po tež-ko pre-ho-je-ni po --- ti, za-po-je-mo pe-sem v slo-
 Gre-mo tu-di v tu-ja o-ko --- lja, sre-ču-je-mo no-ve lju-

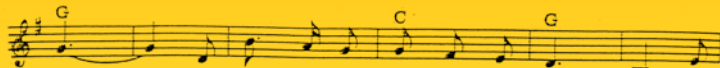

se. _____ Ko ju- tro ne-delj-sko na-po --- či nas
 ro. _____ Pravi nič ta na-por nas ne mo --- ti v ne-
 di. _____ Od skal tja do si-nje - ga mo --- rja se

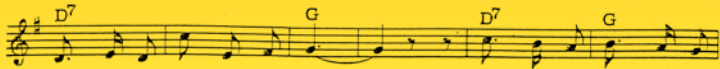

ča - ka-jo no-ve ste-že. _____
 de- ljo bo zopet le- po. _____ REF Fe- sem in sve- ži zrak
 na- ša dru-ža-bnost kre-pi. _____



spreml-ja naš vsak ko-rak dru-že-njev dru-štvu MARK zdrav-ja nam da.

Napev po narodni: »Sem deklica mlada, vesela.«